Сложноподчинённые предложения с союзным словом **который** (систематизация).

СЛОЖНОПОДЧИНЁННЫЕ ПРЕДЛОЖЕНИЯ С СОЮЗНЫМ СЛОВОМ **КОТОРЫЙ**

Мужской род

Это мой друг,	кото́рый собира́ется в шко́лу. у кото́рого ры́жие во́лосы. кото́рому ма́ма пригото́вила ланч. кото́рого о́чень лю́бит ма́ма. кото́рым ма́ма горди́тся. о кото́ром ма́ма беспоко́ится.

Это маленький хулиган,	кото́рый … . у кото́рого … . кото́рому … . кото́рого … . перед кото́рым … . о кото́ром … .

СЛОЖНОПОДЧИНЁННЫЕ ПРЕДЛОЖЕНИЯ С СОЮЗНЫМ СЛОВОМ **КОТОРЫЙ**

Женский род

Это наша подруга,	кото́рая пришла́ в библиоте́ку. у кото́рой в рука́х уче́бник. кото́рой ну́жно гото́виться к экзамену. кото́рую интересу́ет исто́рия. с кото́рой мы вме́сте у́чимся. о кото́рой мы то́лько-что говори́ли.

Это деревянная кадка,	кото́рая … . о́коло кото́рой … . к кото́рой … . в кото́рую … . ря́дом с кото́рой … . в кото́рой … .

СЛОЖНОПОДЧИНЁННЫЕ ПРЕДЛОЖЕНИЯ С СОЮЗНЫМ СЛОВОМ **КОТОРЫЙ**

Средний род

Это обручальное кольцо́,	кото́рое сверка́ет на со́лнце. от кото́рого иду́т лучи́ све́та. кото́рому ра́дуется Со́ня. кото́рое подари́л Леони́д. кото́рым Леони́д удиви́л Со́ню. о кото́ром Соня давно́ мечта́ла.

Это широ́кое окно́,	кото́рое … . из кото́рого … . к кото́рому … . на кото́рое … . ря́дом с кото́рым … . на кото́ром …

СЛОЖНОПОДЧИНЁННЫЕ ПРЕДЛОЖЕНИЯ С СОЮЗНЫМ СЛОВОМ **КОТОРЫЙ**

Множественное число

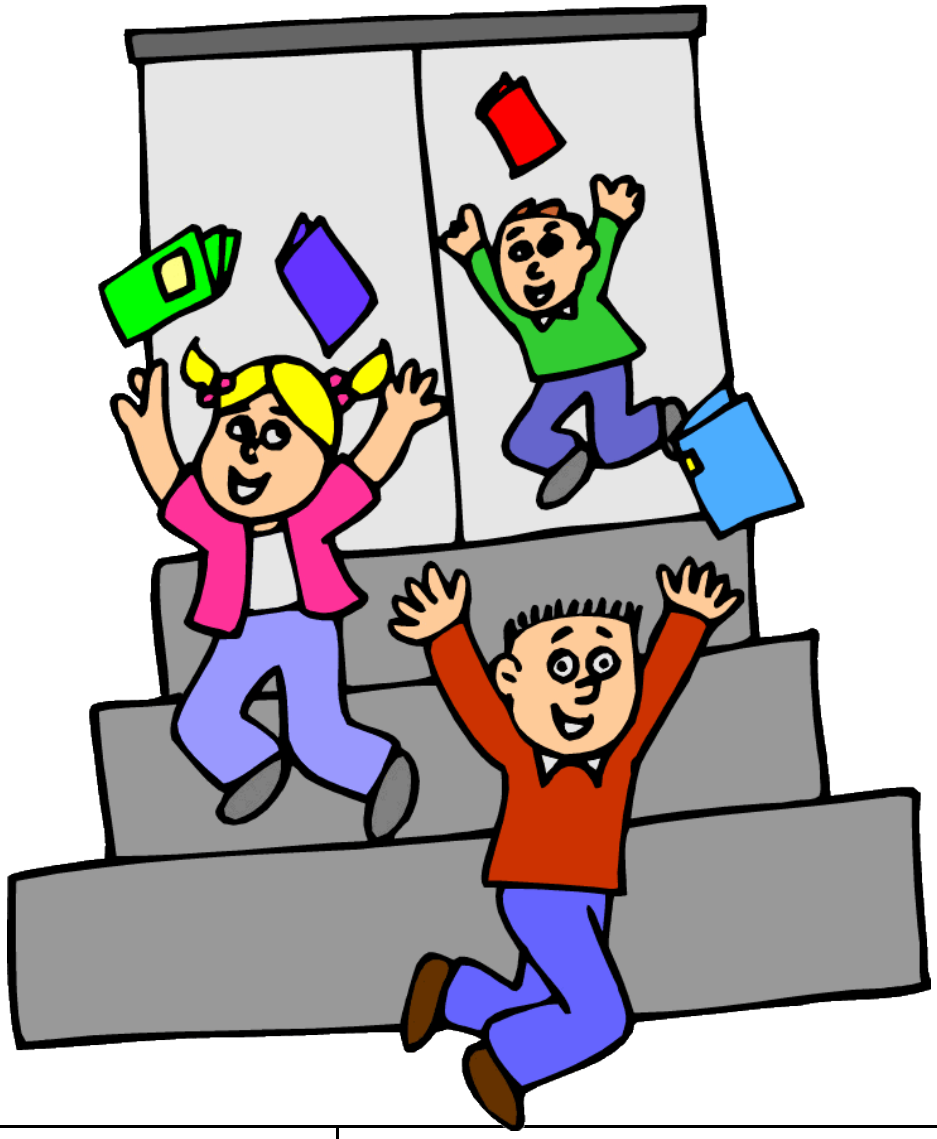

Это мои одноклассники,	кото́рые бегу́т по дома́м. у кото́рых зако́нчились заня́тия. кото́рым о́чень ве́село. кото́рых ждут до́ма. кото́рым по 8 лет. о кото́рых беспоко́ятся роди́тели.

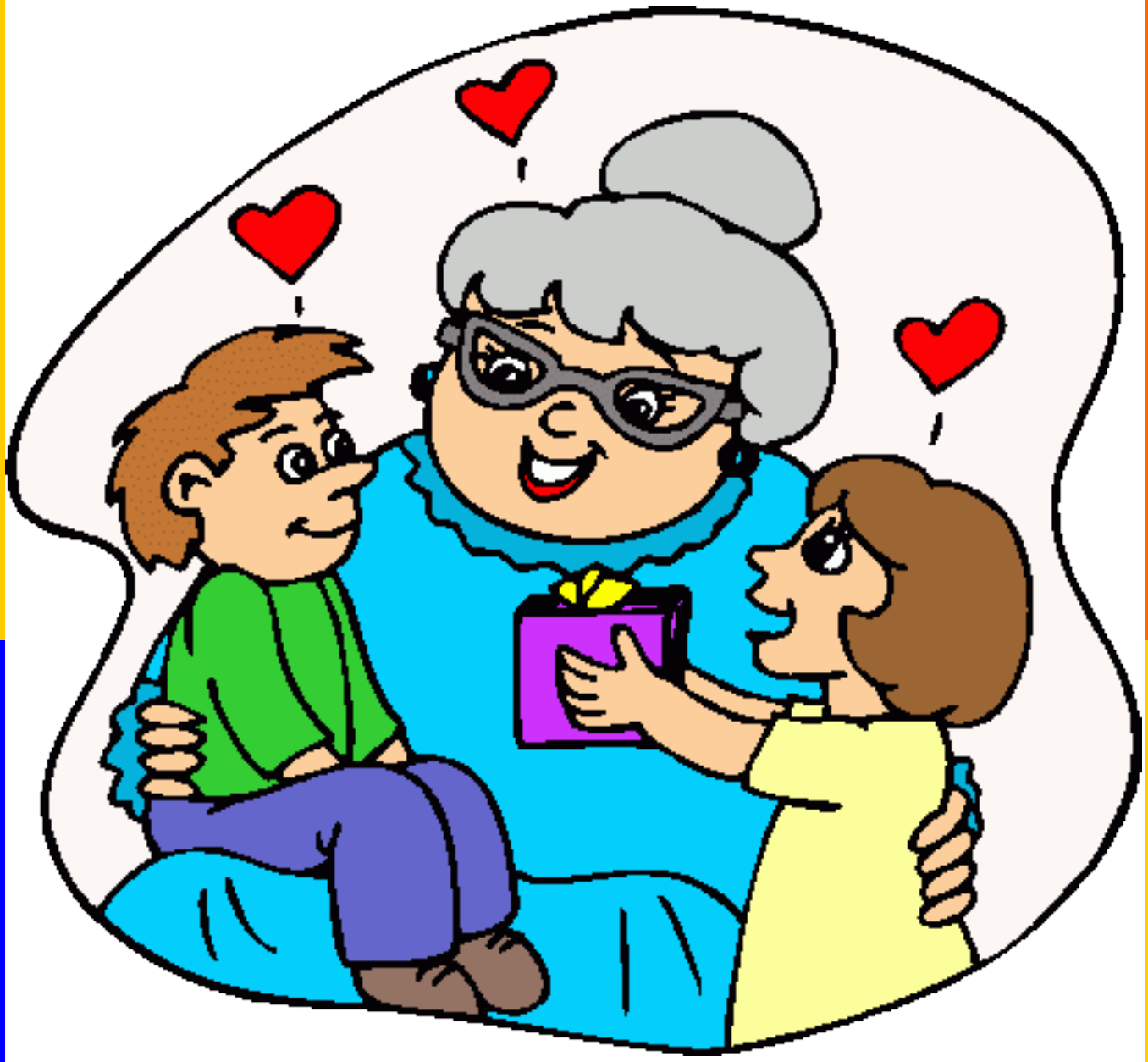

Это бабушкины вну́ки,	кото́рые … . у кото́рых … . к кото́рым … . кото́рых … . с кото́рыми … . о кото́рых … .

Расска́зывают, что одна́жды литера́тор Пётр Боборы́кин пое́хал на во́ды за грани́цу. Как-то у́тром за за́втраком, он сел за оди́н сто́лик с други́м отдыха́ющим — не́мцем. Не́мец пожела́л ему́ прия́тного аппети́та: "Мальца́йт!". Не зна́я неме́цкого, Боборы́кин реши́л, что сосе́д представля́ется, и отве́тил: "Боборы́кин!". На сле́дующий день он сно́ва сел за сто́лик с тем же не́мцем, и исто́рия с "Мальца́йт!" и "Боборы́кин!" повтори́лась. Удивлённый Боборы́кин нашёл ру́сского знако́мого, кото́рый объясни́л ему́, что "Мальца́йт!" означа́ет "Прия́тного аппети́та!". Смущённый Боборы́кин на сле́дующий день реши́л сде́лать сосе́ду прия́тное и пожела́ть ему́ аппети́та на родно́м языке́. Усе́вшись за сто́лик со знако́мым не́мцем, он пе́рвый сказа́л: "Мальца́йт!". Что ему́ отве́тил сосе́д?

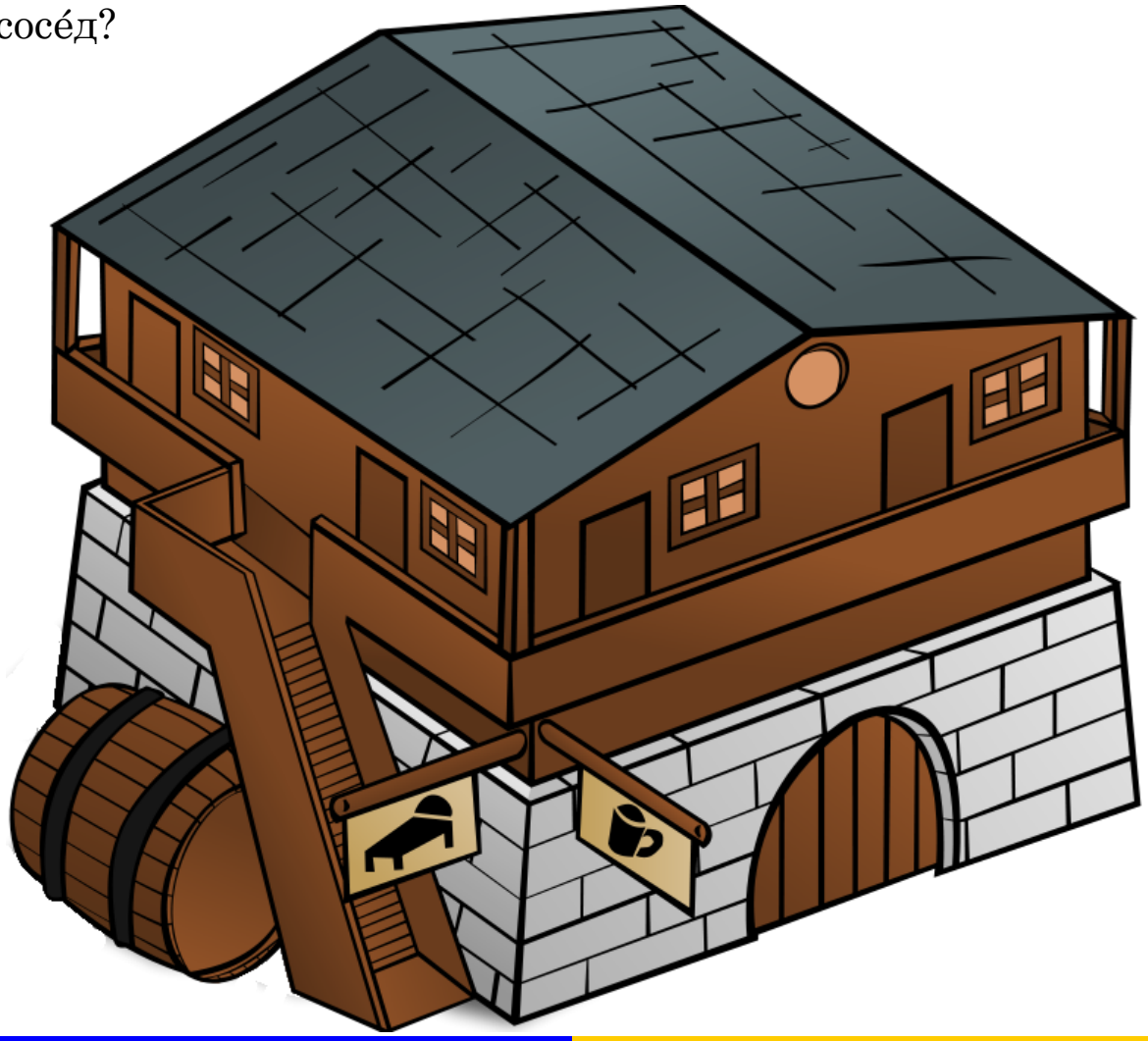

Страницы 3, 5, 7 и 9. Заканчиваем предложения.

Страница 10. Читаем текст. Догадываемся (или нет), что немец ответил «Боборыкин!». Обмениваемся известными нам подобными забавными случаями и анекдотами.